Koraal wonen leren werken

Gastenhof

Families First LVB

Koraal locatie Gastenhof biedt Families First LVB, een intensieve hulpverleningsvorm die als doel heeft om een gezin bij elkaar te houden bij een acute crisis in de thuissituatie en uithuisplaatsing van één of meerdere kinderen te voorkomen. Onze hulpverlening richt zich op gezinnen met één of meerdere kinderen met een licht verstandelijke beperking die daarnaast vaak moeilijk kunnen leren.

Wanneer Families First LVB?
Wanneer ouders of opvoeders geen grip meer hebben op hun eigen kind of kinderen en er elke dag ruzies en conflicten zijn in huis, dan ontstaat er een onprettige thuissituatie waarin aspecten als rust en gezelligheid op termijn geheel ontbreken. Een gezin kan hierdoor uitgeput raken. Of erger: er kan een onveilige situatie ontstaan. Families First LVB doorbreekt dit patroon en zorgt ervoor dat gezinnen bij elkaar blijven en dat uithuisplaatsing van één of meerdere kinderen wordt voorkomen.

Aanmelding en voorwaarden
Wanneer een gezin wordt aangemeld voor Families First LVB controleert een gedragswetenschapper van Koraal zo snel mogelijk of de aanmelding aan alle voorwaarden voldoet. Dit gebeurt nog dezelfde werkdag als de aanmelding binnen kantoortijden wordt ontvangen.

Eén van de voorwaarden is dat de aanvraag door een verwijzer of opdrachtgever moet worden ingediend. Vaak is dit een consulent die werkzaam is bij een gemeente. Deze verwijzer moet tijdens het

hulpverleningstraject bij minimaal twee gesprekken aansluiten en zorgdragen voor passende vervolghulp. Uiteraard gebeurt dit in overleg met de Families First-medewerker, die het gezin blijft ondersteunen. Een andere voorwaarde is dat minimaal één opvoeder bereid is om mee te werken aan het intensieve, ambulante traject.

Wanneer een aanvraag aan alle voorwaarden voldoet, neemt een Families First-medewerker binnen 24 uur na aanmelding contact op met het gezin. Er wordt een afspraak ingepland voor een eerste huisbezoek. Dit bezoek vindt binnen één werkdag plaats.

Het hulpverleningstraject

Families First LVB is bedoeld voor gezinnen die in een acute crisissituatie verkeren. Een situatie die dusdanig ernstig is dat de uithuisplaatsing van één of meerdere kinderen dreigt. Een crisis is een ernstige verstoring van de dagelijkse gang van zaken, bijvoorbeeld als gevolg van een plotselinge gebeurtenis of een opeenstapeling van problemen waar de gezinsleden geen raad meer mee weten. Families

First LVB is een effectieve methodiek, bewezen uit het onderzoek van het Nederlands Jeugdinstituut.

Bij Families First LVB staat veiligheid van kinderen voorop. De Families First-medewerker tracht samen met de gezinsleden de crisis op te lossen en de veiligheid in het gezin te vergroten. De Families First-medewerker stemt de hulpverlening zoveel mogelijk af op de behoeften van het gezin en richt zich daarbij op het vergroten van de bekwaamheid van de verschillende gezinsleden. Bijvoorbeeld door te versterken wat er goed gaat en door nieuwe vaardigheden aan te leren. Het traject van Families First duurt maximaal vier tot zes weken en heeft als voornaamste doel om de acute onveiligheid te verminderen en een uithuisplaatsing van één of meerdere kinderen te voorkomen.

Bij aanvang van het traject worden duidelijke afspraken gemaakt over de bereikbaarheid van de Families First-medewerker. Bijvoorbeeld wanneer en hoe er contact kan worden opgenomen binnen en buiten kantoortijden. Het hulpverleningstraject duurt maximaal vier tot zes weken.

Vragen?
Wilt u meer weten over Families First LVB en hoe wij verder kunnen helpen? Neem dan contact op met ons cliëntenbureau:
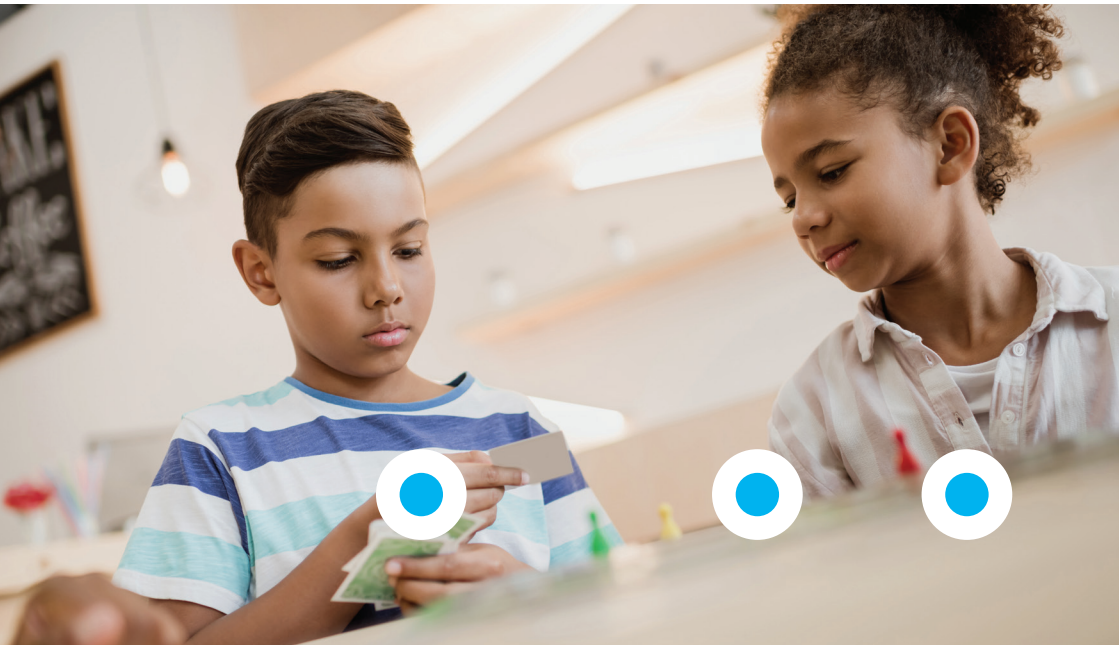
T 046 - 477 52 93
E clientenbureaughf@koraal.nl
I gastenhof.nl